Entre subir et agir
Annie Marxer
Préface de Jean-Pierre Boutinet
Postface de Denis Pelletier
n°127
fng
Familles dépendantes
les enfants en difficulté scolaire
8 • Le mandat de protection future
Notarié
Claude Cumin
DUNOD
Vient de paraître

DIRE LE SOCIAL

Compagnon de longue date du travail social, Michel Autès a aidé des générations de professionnels et de chercheurs à penser le social par son analyse des paradoxes de l'intervention sociale, au croisement des politiques et des dispositifs. Sur une proposition originale de Stéphane Rullac, Michel Autès a accepté de se prêter à un exercice d'introspection en évoquant son parcours de formation et de recherche, ses engagements politiques et ses réflexions sur l'évolution de notre société, des politiques sociales et du travail social depuis les années 1970. Ce sont près de 50 années d'événements et bouleversements sociaux, de changements des discours, des modes de pensée et des pratiques du travail social qui sont passées en revue critique dans un style personnel et attachant. Ce sont aussi des années riches en rencontres et références (Robert Castel, Georges Devereux, Michel Foucault…) qui ont nourri chez Michel Autès le souci constant d'interroger les limites de la sociologie et des sciences humaines et sociales. L'entretien final avec Stéphane Rullac permet aussi de se projeter dans l'avenir : le travail social a de nombreux défis à relever s'il veut gagner en autonomie, en reconnaissance, et préserver sa culture professionnelle des excès du néolibéralisme.

Octobre 2020

***Michel Autès**, sociologue au CNRS-université de Lille. Enseignant dans plusieurs centres de formation en travail social, il a participé à plusieurs programmes de recherche sur les politiques sociales.*

***Stéphane Rullac**, éducateur spécialisé, docteur en anthropologie, HDR en sociologie, directeur de la recherche et directeur scientifique de l'IRTS Paris Île-de-France, et membre du laboratoire CRESPPA-GTM de l'université Paris 8 Vincennes-Saint-Denis.*

Presses de l'EHESP, 156pages, 25 €, www.presses.ehesp.fr

DÉFIS DU SOCIAL : LA RECONQUÊTE DE SENS

Sous la direction de Arezki Medini

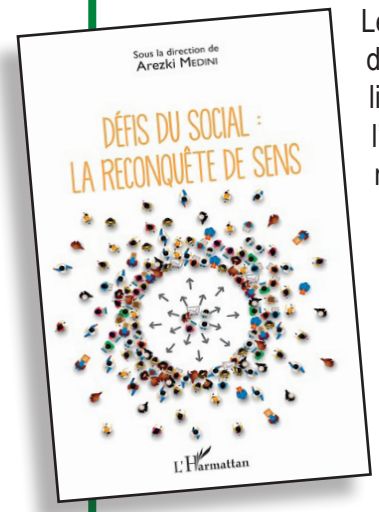

Le social renvoie à un univers de protection et de valeurs par l'affiliation de chaque individu à un système de solidarité et d'assistance. Ce livre présente les évolutions de l'état « social », les mutations de l'intervention sociale au Canada, en Espagne et en France. La nouvelle gestion publique avec sa recherche de rationalité, de rentabilité et d'efficacité, peut-elle impulser une nouvelle dynamique d'innovation des pratiques dans le social ?

Arezki Medini** est docteur-HDR en sociologie, chercheur associé au Laboratoire IDEES - UMR 6266 CNRS. Ont collaboré à cet ouvrage **Isabelle Astier, John Barzman, Denis Bourque, Michèle Charpentier, Suzanne Mongeau, Henri Dorvil et Jean-François René, Michel Chauvière, Henri Clément, Christophe Pascal, Elodie Duval, Harold Gaba, Claude Larivière, Isabelle Maillochon, Chaime Marcuello-Servos, Daniel Reguer.

Septembre 2020

L'Harmattan, 248 pages, 24,5 €, www.editions-harmattan.fr